



REGIONE DEL VENETO

domenica 20 giugno 2021 - ore 14.00

Internazionale di Solighetto

categoria Juniores km 134,700



33° Trofeo GD DORIGO

10° M.O. BIEMMERETI

33° M.O. ETTORE e CRISTIANO FLORIANI

33° M.O. EMILIO MAZZERO

Solighetto



Treviso

Questa 33^a edizione della corsa ciclistica testimonia sicuramente la passione e la dedizione di questo territorio e degli organizzatori per questo amato sport.

La tradizione ciclistica è da sempre tra le più riconosciute nel Veneto, dove la passione per le due ruote si riscontra in quasi tutte le famiglie.

L'Amministrazione Comunale, certa del successo anche di questa 33esima edizione, porge un caloroso saluto a tutti i partecipanti, con l'augurio che possano trarre soddisfazione sia dalla competizione contribuendo alla diffusione di questa appassionante disciplina, che dal soggiorno in questa piacevole e frizzante parte dell'Alta Marca Trevigiana particolarmente vocata allo sport.

Ringrazio, a nome di tutta l'Amministrazione gli organizzatori, il presidente della S.C. Solighetto 1919 e tutti gli sponsor che da oltre 30 anni sostengono e hanno reso possibile questa gara ciclistica, e per questa edizione che confido possa essere ricordata come una delle migliori.

Con viva gratitudine.

Il Sindaco di Pieve di Soligo
Stefano Soldan

*Il Consigliere Incaricato
allo Sport e alle Associazioni*
Danilo Collot



1895

125

2020

Da 125 anni condividiamo i progetti delle persone e lo sviluppo del territorio.

E' grazie al coraggio visionario di **Don Antonio Possamai**, parroco di Orsago, e di altri 27 probi pionieri che il 18 settembre 1895 nacque la Cassa Rurale San Benedetto. Molto più che una banca, ha costituito un vero e proprio punto di riferimento per la comunità, attraversando gli eventi della nostra storia contemporanea.

Oggi dopo 125 anni, Banca della Marca continua ad ispirarsi a quei solenni principi interpretando, in chiave **innovativa**, il ruolo della **Banca moderna** vicina alle **esigenze del Cliente**.



Banca della Marca

CREDITO COOPERATIVO

Gruppo Bancario Cooperativo Iccrea



Foto: Mario Sterpin



Le Moko®

CENTRO VISTA

*Specializzati in
lenti Progressive*

HOYA CENTER
OTTICO QUALIFICATO

Via Brandolini, 115 - SOLIGHETTO - T. 0438.981130
lemokocentrovista@icloud.com
www.magazzinoottico.com

valentinesarrottiassociati

Cucina FiloAntis33, pensili e colonne vetro Teca,
tavoli Thin design R&S Euromobil e Roberto Gobbo.
Sedie One Flo design R&S Désirée by Désirée.
Librerie LZ design Marc Sadler by Zalf.

gruppoeuromobil.com



EXPO VILLAGE
Gruppo Euromobil
official furniture partner
Expo Village
Cascina Merlata



LIVING AND COOKING

TECNOLOGIA E TRADIZIONE. 100% MADE IN ITALY



scopri i contenuti
extra con l'app
Gruppo Euromobil

Euromobil
cucine



STUDIO LEGALE DALLE CESTE

Via Vittorio Veneto, 12/6 - 31053 Pieve di Soligo (TV)
Tel: 0438 1918133
E-mail: info@studiolegaledalleceste.it
Web: www.studiolegaledalleceste.it



Foto: Mario Sterpin

TECNODINAMICA SRL

MACCHINE PER IL POLISTIROLO ESPANSO - AUTOMAZIONI INDUSTRIALI



Viale Europa 37/38 - Z.I. Soligo - 31010 Farra di Soligo (TV) - Tel. + 39 0438 980484 - Fax + 39 0438 980199
www.tecnodinamica.it - e-mail: info@tecnodinamica.it

BIRRA AGRICOLA **BIOLOGICA** PRODOTTA IN ITALIA

Ca'Barley[®]
BIO BIRRIFICIO AGRICOLO



 **Birrifico Agricolo Ca'Barley** Sernaglia della Battaglia/Treviso t/ +39 0438 966 797 info@cabarley.it www.cabarley.it

Foto: Mario Sterpin



FLORICOLTURA
GALLONETTO FLORA

Fiori e Ortaggi

31050 SOLIGHETTO
di Pieve di Soligo (TV)
Via Monte Antelao, 2
Telefono 0438 82397
flora.fiori@tiscali.it

BAR - TRATTORIA

Addis Abeba

di De Faveri Susy

31010 FARRA DI SOLIGO (TREVISO)
VIA BELVEDERE, 87 - Tel. 340 2291709
P.I. 04955430261 - C.F. DFV SSY 82P65 L565G

Zannoni Trasporti s.n.c.



Sernaglia della Battaglia (TV)

Benvenuto futuro



Via Angelo Padovan, 2 / P.O. Box 64 - 31025 S. Lucia di Piave (TV) - Italy
tel. +39 0438 4611 r.a. - fax +39 0438 468 000
www.otlav.com - sales@otlav.it

DAL CIN MAURO

*Pittura Interni ed Esterni
Cappotti e Cartongesso*

Via Carlo Conte, 14 - 31010 Soligo (TV)
Cell. 328.8349637 - Email: maurodalcin@libero.it

Vanity

**CAFFETTERIA
SNACKERIA
APERITIVI**

cafe

Via Mira, 18
31053 PIEVE DI SOLIGO (TV)



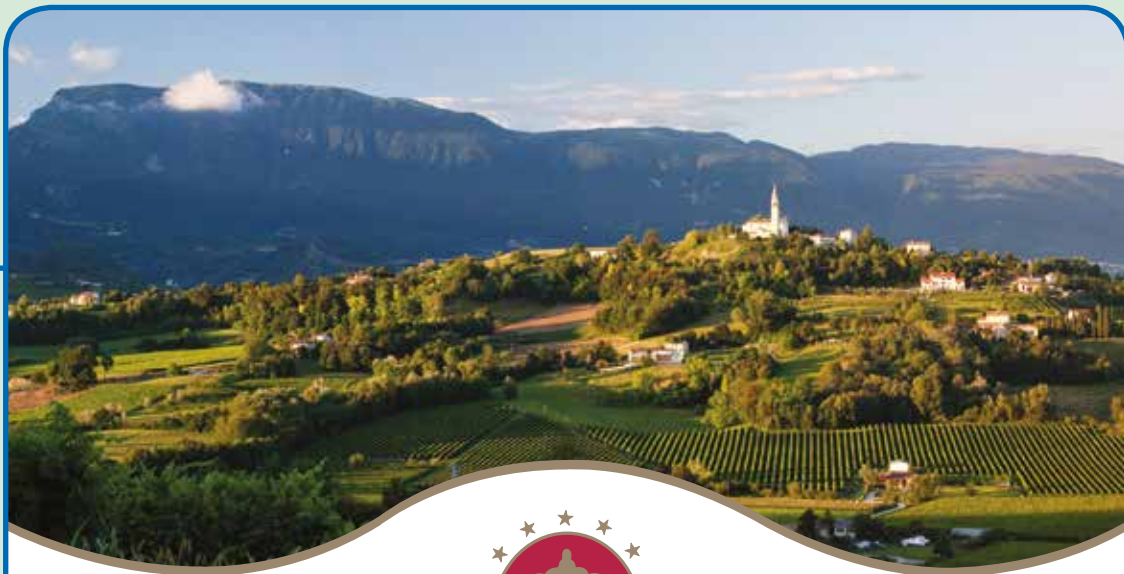

Ca' del Poggio

dove il Prosecco incontra il Mare

Ristorante & Resort

www.cadelpoggio.it



CA' DEL POGGIO - RISTORANTE & RESORT

Via dei Pascoli, 8 - 31020 San Pietro di Feletto (TV)

RESTAURANT CA' DEL POGGIO

T. +39 0438 486795 / 486111

F. +39 0438 787728

ristorante@cadelpoggio.it



HOTEL VILLA DEL POGGIO

T. +39 0438 787154

F. +39 0438 787967

hotel@cadelpoggio.it



VIA RIVEUNDICI

VITICOLTORI DAL 1957

PRODUZIONE SPUMANTE
VALDOBBIADENE DOCG

☎ 340 7004822 ☎ 347 1325936

SOLIGHETTO (TV)
viariveundici@gmail.com
www.viariveundici.com



Foto: Mario Sterpin



Foto: Mario Sterpin

B&B MONTAGGI

di Bertazzon Giovanni & Bernardi Stefano s.n.c.

FORNITURA E POSA IN OPERA DI :



ELIOTECNICABALBI

STAMPA DIGITALE



PIEVE DI SOLIGO - VIA A. MORO 19

0438 842671- info@eliotecnicabalbi.it - www.eliotecnicabalbi.it

@eliotecbalbi
 eliotecnica_balbi
 eliotecnicabalbi

Via Sernaglia, 76/12 31053

PIEVE DI SOLIGO (TV)

Tel. 0438.842082

Fax. 0438.984063

info@bebmontaggi.it

www.bebmontaggi.it





Il Sole
24 ORE
statista

**LEADER
DELLA
CRESCITA
2021**



**Esperienza
nel box doccia**

/Shower experience
www.vanitadocce.com



mobilificio

Dal Vecchio

COMPLEMENTI PER L'ARREDAMENTO

Via P. Possamai, 47 - Tel. 0438 82250 - Fax 0438 984340
31051 SOLIGHETTO (Treviso)
mob.dalvecchio@libero.it



BAUTEK Srl

Via Aldo Moro, 14/11 - 31053 Pieve di Soligo (TV)
Tel. 0438.980952 - Fax 0438.980952
Ing. Roberto Bressan - Cell. 348.5250012
info@bauteksrl.it - www.bauteksrl.it

“ *Società specializzata nella costruzione e vendita di edifici eco-compatibili ad alta efficienza energetica dal puro design contemporaneo.* ”

LE PORTE
FINESTRE



info@leportefinestre.it | www.leportefinestre.it
Via Bellucci, 26 - 31010 Farra Di Soligo - Treviso
Telefono: +39 0438 840177

SERRAMENTI E PORTE INTERNE

2Ella SERIGRAFIA &
PUBBLICITA'

Gadget - Abbigliamento - Stampa

via Castelletto, 8 Col San Martino 31010 (TV) ITALY

349 8913598

www.serigrafia2elle.com



BERTAZZON
ARREDAMENTI
SU MISURA

CUCINE - CAMERE - SALOTTI - SOGGIORNI

31020 Sernaglia della Battaglia (TV) - Via del Mercato, 19
Tel. 0438 903080 - E-mail: info@bertazzon.net



Foto: Mario Sterpin



TOFFOLATTI
gioielli

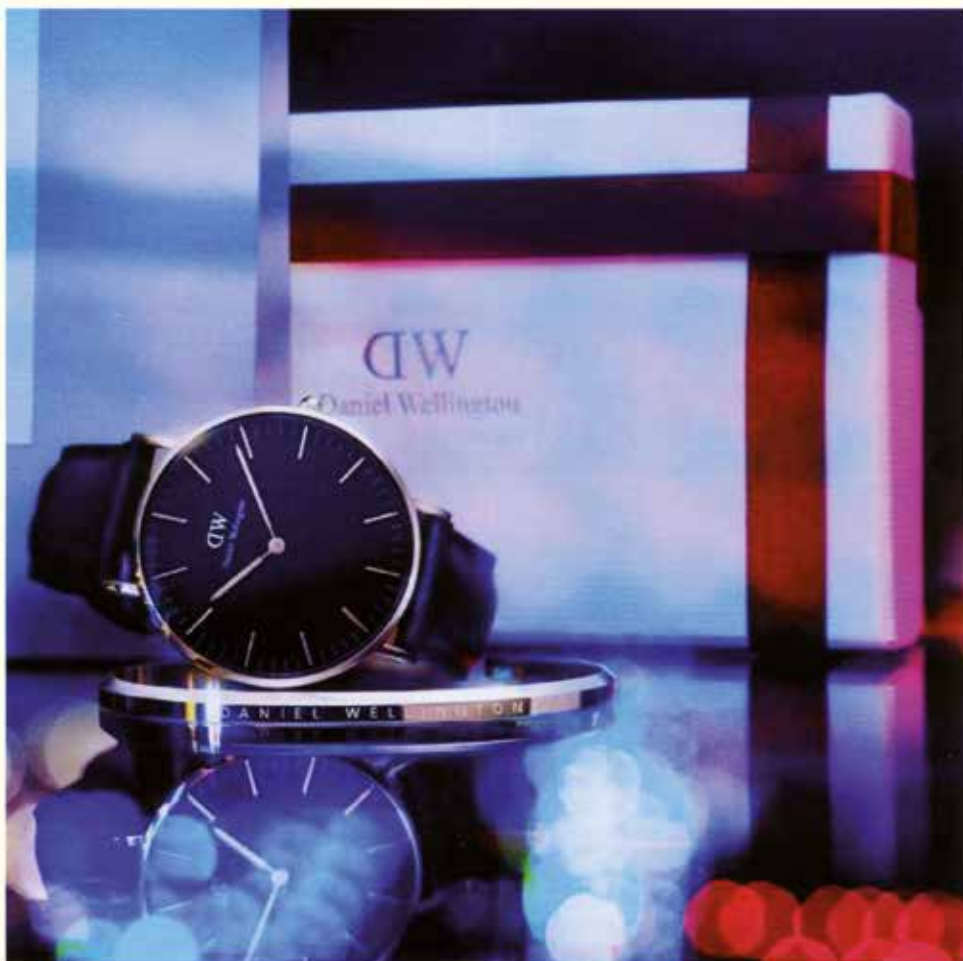

Via Schiratti, 10 - Tel. 0438 82733
PIEVE DI SOLIGO (TV)

Twins Café



**caffetteria
pranzi veloci
snackeria
aperitivi
calcio visione**

Via Nubie, 3 - Pieve di Soligo (TV)

 **UNIONPROFILI**

Unionprofili srl
Via Sagree, 36/A - 33080 PRATA DI PORDENONE (PN)
Tel. 0434.620802 - Fax 0434.621065 - Part.IVA 01935770261
www.unionprofili.it - info@unionprofili.it



Foto: Mario Sterpin



Filiale di San Vendemiano
31020 San Vendemiano (TV) - Via San Pio X, 48/C
Tel. +39 0438 333300 - Fax +39 0438 370757
E-mail: sanvendemiano@cesped.it

CESPED S.p.A. - 33050 Lauzacco (Ud), Italy - V.le Grado, 34 - www.cesped.it



Autotrasporti
DECET Snc
di Decet Oscar & C.

Via Suoi, 46 - 31053 Pieve di Soligo (TV)
Telefono 0438 83651

Macelleria - Salumeria
La Bella

di Padoin Daniele



Via Ligonto, 21 - La Bella di Follina, Treviso
Tel. 0438 971324 - Cell. 339 1743363



Foto: Mario Sterpin

PITTORE EDILE
CANAL GIANCARLO



pitture interne ed esterne
cartongesso e restauri
Cell. 335.5815964

Piazza IV Novembre, 20 Follina TV

Acconciatore Maschile
Claudio



Via Brandolini 117 - 31053 Solighetto (TV)
333 3862287



Pasticceria Roberta
Caffetteria

Su prenotazione rinfreschi
per tutte le occasioni

31050 SOLIGHETTO (TV) - Via Brandolini, 119
Tel./Fax 0438.841777 - laroberta.fag@gmail.com



Via Carlo Conte, 34 - Fraz. Soligo
31010 **FARRA DI SOLIGO** (TV) - Tel. 0438 980536



*Busetti
Giuseppe*



EDILE

Via Belvedere, 48
SOLIGO di FARRA DI SOLIGO (TV)
Telefono 333 6544073



Foto: Mario Sterpin

BAR TRATTORIA
*al
Paradiso*

di Mariotto Fiorenzo e C. s.n.c.

SPECIALITÀ CARNE
allo Spiedo e alla Brace

Via Capitello, 27 - PIEVE DI SOLIGO - Tel. 0438.840603

Chiuso il lunedì

stilcolor srl

VERNICIATURA E LEVIGATURA ACCESSORI PER MOBILI

Via A. Meucci, 18 - Z.I.
31040 **MEDUNA DI LIVENZA** (Treviso)
Telefono 0422.767457 - Fax 0422.767323
www.stilcolor.info info@stilcolor.info



Fregolent Francesco

Termoidraulica
Condizionamento

Via Callalta, 17 - 31010 **FARRA DI SOLIGO** (TV)
Cell. 333.3727535 - E-mail: termoidraulicafregolent@gmaili.com

ENNIO LOT

FALEGNAMERIA
DAL 1965



Fai una scelta intelligente:

CAMBIA LE TUE FINESTRE

ancora per quest'anno ti costano meno della metà
grazie alla **detrazione del 30%!!**
e risparmi ancor di più
diminuendo le spese di riscaldamento
della tua casa!!!!

LA PRATICA PER OTTENERE LA DETRAZIONE
FISCALE TE LA FACCIAMO NOI!!!!!!!

Effettuiamo sopralluoghi
e preventivi gratuiti!



ENNIO LOT S.R.L.

Via Casale, 15/d - 31020 REFRONTOLO (TV)

Tel. 0438-894126 - Fax 0438-978077

E-mail: info@falegnameria.lot.it - www.falegnameria.lot.it

Cosa aspetti... Contattaci!!

ENNIO
LOT

PERLAGE

— WINERY —



Ci trovate a
 Farra di Soligo
 Via Cal del Muner 16
 tel. 0438900203

Oppure visita
www.perlagewines.com



Latteria Soligo
alimenta il benessere dal 1883

viva le
Eccellenze!

Tra le Colline del Prosecco - UNESCO, dove la qualità del cibo incontra la qualità della vita, Latteria Soligo tramanda il sapore del formaggio di “casada”, un tempo preparato dai contadini: **Lea Casatella Trevigiana DOP Soligo**. Sempre qui coltiva la passione per la Mozzarella, le cui tecniche e segreti si riscoprono oggi nella **Mozzarella Tradizionale STG**.

www.latteriasoligo.it

Strada del Prosecco
 Conegliano-Valdobbiadene.
 © Quba 2021



CQOP SOA
CORSO QUALITÀ OPEN PUBBLICITÀ

TERNA

COSTRUZIONI SRL

FOLLINA

TEL. 0438/971631 - 3387786917

www.ternacostruzioni.it

BR

*Azienda Agricola
Balliana Riccardo*
PRODUZIONE VINO



Via San Vigilio, 4
COL SAN MARTINO di FARRA DI SOLIGO (TV)
Tel./Fax 0438 989066 - Cell. 347 9309099
E-mail: riccardoballiana@gmail.com



simple intuition

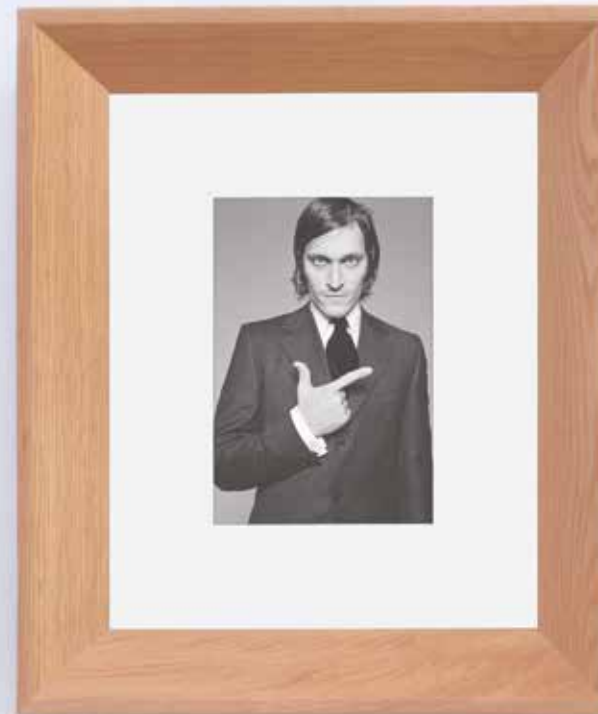

D&D srl
Viale Europa, 20
Farra di Soligo (TV)

T 0438 980730
www.didiframes.com
info@didiframes.com

CORNICI

SPECCHI

CANVAS



SiZ Industria Grafica | Verona | Italy | www.siz.it



COSTE PETRAI S.r.l. - Via Montello 7, 31030 Arcade (TV) - www.costepetrai.com



PALPACELLI

AUTOTRASPORTI

di MAURO PALPACELLI

Mauro 347 0784694

Alessio 347 1864154

Via della Cava, 9

31049 VALDOBBIADENE (TV)

papacelliautotrasporti@gmail.com



EUROLAYING
PROFESSIONISTI DELLA POSA

Affiliato

UNCSAAL
SERVIZI

EUROLAYING

Via Conegliano, 31

SUSEGANA (Treviso)

www.eurolaying.com

info@eurolaying.it



Azienda Agricola
COLMIOTIN

Da un vero e proprio teatro naturale,
nel cuore delle colline del prosecco superiore
docg Conegliano-Valdobbiadene,
nasce l'azienda agricola

Col Miotin



Via Peron, 7 31053 Pieve di Soligo - +39 347 125 5742
info@colmiotin.it - www.colmiotin.it

markanto

RISTORANTE
PIZZERIA
CAMERE

Via Sernaglia, 51
PIEVE DI SOLIGO
338-5007030

marika
Bed & Breakfast



Via Cal de Gai, 34
PIEVE DI SOLIGO
339-4310403

**AGENZIA IMMOBILIARE
BALBI**



Corte del Medà 17
31053 - PIEVE DI SOLIGO (TV)
Tel. e Fax 0438.840266



VILLANOVA
STUDIO DENTISTICO

Lavoriamo con il sorriso

Via Garibaldi 17 | Pieve di Soligo | 0438.981580



STUDIO ZAMBON Per.Ind. GIANNI

PROGETTAZIONI IMPIANTI TECNOLOGICI E
RISPARMI ENERGETICI

Via Vivaldi, 4/2 - PIEVE DI SOLIGO (TV) - Tel. 0438 840019
Cell. 348 7495602 - studiozambon@gmail.com



PREVEDELLO



per Bere & Co.

SPECIALIZZATI IMPORTAZIONE E DISTRIBUZIONE
BEVANDE PER PUBBLICI ESERCIZI

BIRRE

Zipfer, Kaiser,
Edelweiss,
HB, Andechs,
HOEGAARDEN, TENNENT'S,
GUINNESS, BECK'S,
CASTELLO, MEMMINGER,
KROMBACHER, MENABREA,
ARTIGIANALE SAN GABRIEL, CORTI VENEZIANE

ACQUE - BIBITE - SUCCHI
VINI - LIQUORI

31053 SOLIGHETTO di Pieve di Soligo (TV)
Via Brandolini, 140 - Tel. 0438.82211
Fax 0438.980378 - E-mail: prevedellosrl@prevedellosrl.com

Dalle Ceste Angelo

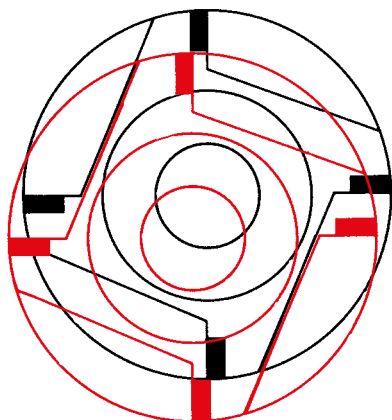

Centro affilatura - Costruzione utensili
Speciali per legno
Metallo duro e diamante policristallino

31020 Sernaglia della Battaglia (TV)
Via del Mercato, 8 - Z.I. Falzè di Piave
Tel. 0438.896395

Termoidraulica F.LLI ZAMAI s.n.c.

di Fiore & Antonio

Via P. Possamai, 75/A - Fraz. SOLIGHETTO
31053 PIEVE DI SOLIGO (TV) - Tel. e Fax 0438 82447



Foto: Mario Sterpin



Giosuè Bertolin

Tree climbing – potature – abbattimenti
piante ad alto fusto

3331343098 - giosuebertolin@gmail.com
Via S. Antonio 1/3 – PASIANO DI PORDENONE - 33087



Foto: Mario Sterpin



ristorante pizzeria

La Lanterna

Via Cal Nova, 15 - Farra di Soligo
Tel. 0438 900311 - Cell. 347 6516027
ep.lanterna@gmail.com - locandalanterna.com
chiuso mercoledì e domenica a pranzo salvo prenotazioni

AUTOTRASPORTI BREDA LUIGINO



Via dei Bert, 4 - 31020 SOLIGO (TV)

IMPRESA EDILE
BUSETTI ARCANGELO



Viale Europa, 59
SOLIGO
31010 Farra di Soligo (Tv)
Cell. 340 6726606

EIKOS
DIVANI & LETTI

Eikos snc di Ballancin R. & F.

Via Martiri della Libertà, 13
31010 Soligo (Tv)
Tel. 0438 980116 - Fax 0438 984312
www.eikosdivani.com



ANTICA OSTERIA
CAO de
VILLA
SOLIGO



Foto: Mario Sterpin



CONFEZIONAMENTO - FERRAMENTA - VITERIE
WWW.ASIFSRRL.COM - INFO@ASIFSRRL.COM

*Via Foresto Vecchia, 14
31058 Susegana - TV
Tel. 0438/454064 - www.asifsrll.com*

costruzioni
MAZZERO ATILIO & C. sas

**AUTOTRASPORTI
COSTRUZIONI CIVILI ED INDUSTRIALI
MOVIMENTAZIONI**

Tel. 438.842285 Fax 0438.964373 - Cell. 335.249282

Sede legale: Via Suoi, 60 - Ufficio: Via F. Fabbri, 36/D
31053 PIEVE di SOLIGO (TV)
E-mail: impresamazzeroea@gmail.com



ENERGYCA™
LA FORZA NEL TUO MOTORE

DE LUCA STEFANO e ALBERTO

Via Vittorio Veneto, 20 - PIEVE DI SOLIGO (TV)
Tel. 0438 82869 - Cell. 338 2026441
stefanodeluca.energyca@gmail.com



PARRUCCHIERI
UOMO - DONNA
Marisa

Tel. 0438 981655

di Stival Marisa, 31053 SOLIGHETTO (TV) - Via Brandolini, 139

LA STRADA È DI TUTTI

La strada è di tutti. Così recita una delle pagine web della Fondazione Michele Scarponi indimenticato campione morto il 22 aprile 2017 a seguito di un terribile incidente stradale. La strada è di automobilisti, camionisti, motociclisti e ciclisti. Ultimi in questo ordine ma non meno importanti degli altri, con gli stessi diritti e gli stessi doveri. La sicurezza stradale rappresenta oggi una questione complessa di grande attualità: i dati degli incidenti, definiti spesso dai mass media veri e propri “bollettini di guerra”, descrivono un fenomeno che fatica ad arrestarsi e sollecita gli esperti di diverse discipline al confronto, all’individuazione di specifiche strategie di prevenzione e intervento. Purtroppo questi incidenti non risparmiano ciclisti che praticano l’agonismo, amatori, amanti delle due ruote, giovani e bambini. Quante volte abbiamo letto, soprattutto in questo ultimo periodo, di atleti finiti all’ospedale o peggio ancora che hanno perso la vita per contatti con auto e camion? Chi tra gli organizzatori di gare, dai più piccoli ai professionisti, non ha avuto a che fare con automobilisti indisciplinati e rabbiosi che non sopportano il fatto di dover aspettare qualche decina di minuti prima di rimettersi in marcia oppure

non rispettano i divieti di circolazione? Chi, in automobile, non ha mai avuto a che fare con qualche ciclista o gruppo di ciclisti che fai fatica a superare e che non rispetta il codice? Chi, in bicicletta non ha mai avuto a che fare con automobilisti che ti sfiorano, ti insultano e pretendono in qualità di autodefiniti e auto-proclamati padroni della strada di fare quello che vogliono? La strada, però è di tutti. Anche in questo caso equilibrio e buon senso dovrebbero prevalere sulle rivendicazioni personali, degli uni e degli altri. Interpretare e applicare in modo corretto le regole del codice, diventare utenti della strada capaci di rispettare sé stessi e gli altri, realizzare che la strada è di tutti, sono processi profondi. E’ dall’interazione che nasce la capacità di proteggersi e proteggere,

rapportarsi con gli altri, muoversi sicuri sulla strada. Soprattutto il rispetto delle regole e il senso civico dovrebbero rappresentare il primo pensiero di automobilisti e ciclisti. Pochi, anche tra gli addetti ai lavori, sono a conoscenza che per superare un ciclista od un gruppo di ciclisti ci sono tutta una serie di disposizioni che il codice della strada prevede. Ultima e forse più importante è mantenere una distanza di 1,5 metri quando si effettua un sorpasso. Se non c’è questo spazio di sicurezza non si sorpassa. E se una legge è stata pubblicata sulla Gazzetta Ufficiale deve essere applicata ed essere uguale per tutti. Non si scappa da questo. Tanto più che il ciclista rimane sempre la parte più vulnerabile sulla strada e poco vale la giustificazione che le imprudenze dei ciclisti sono più ragionate (a parte qualche indisciplinato il più sanzionato è il passaggio col rosso quando non c’è nessuno) rispetto a quelle degli automobilisti (eccesso di velocità, limite alcolico non rispettato, guida distratta dal cellulare e molto altro) e portano a conseguenze diverse. Quanti ciclisti sono stati investiti per un passaggio col rosso? Quanti, invece, da soli su strada travolti da automobilisti troppo veloci e/o distratti? Parlano le statistiche e le notizie sui giornali, ma certamente questo non giustifica il comportamento scorretto di nessuno. Poi c’è chi butta benzina sul fuoco. Basta pensare che sui social esistono gruppi “contro” i ciclisti.



Bicicletta Michaudina: costruita nel 1855 da Ernesto Michaux (Francia). Innovazione: applicazione di leve con pedali alla ruota anteriore.

Oppure quando testate giornalistiche nazionali e locali lanciano sondaggi del tipo “che ne pensate dei ciclisti?” rivolto chiaramente agli automobilisti con risposte tutte non proprio educate. Questo è, appunto, soffiare sul fuoco e aizzare la rabbia di chi così si sente pure legittimato ad azioni non proprio civili col rischio che qualche esagitato si senta padrone della strada, autorizzato a farsi giustizia da solo. E allora si leggono episodi di litigate e, peggio ancora, di qualcuno che passa alle vie di fatto. Ciclisti e automobilisti spesso sono la stessa cosa e dovrebbero comportarsi gli uni nel rispetto degli altri.. La strada è di tutti. Il buon senso e il rispetto delle regole non ancora.

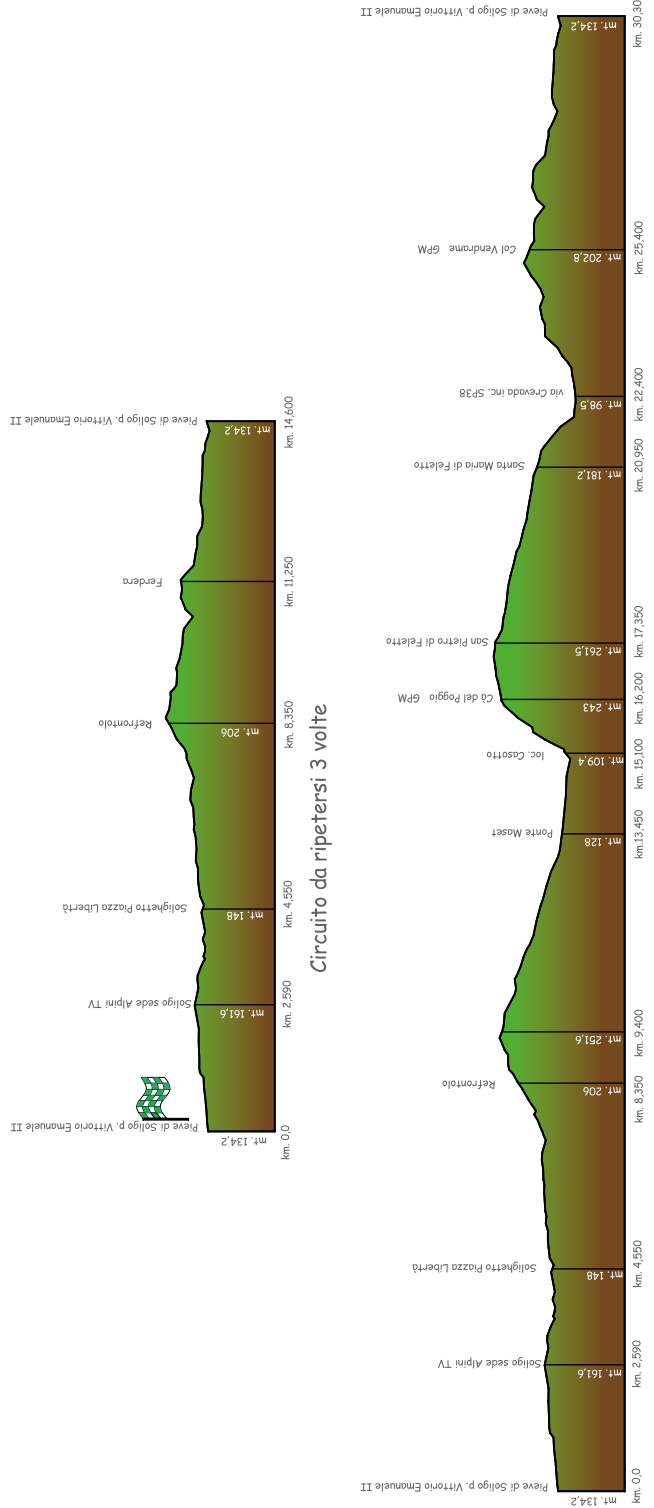

Circuito da ripetersi 3 volte

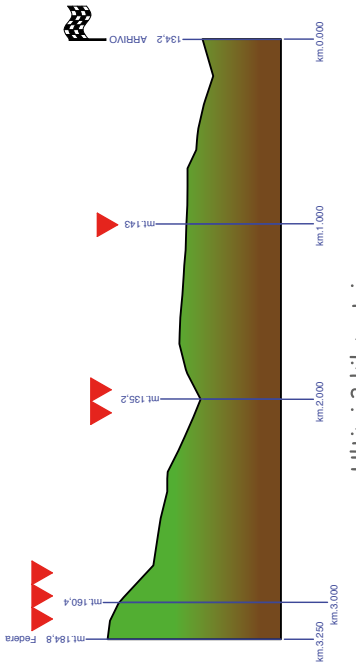

Ultimi 3 chilometri



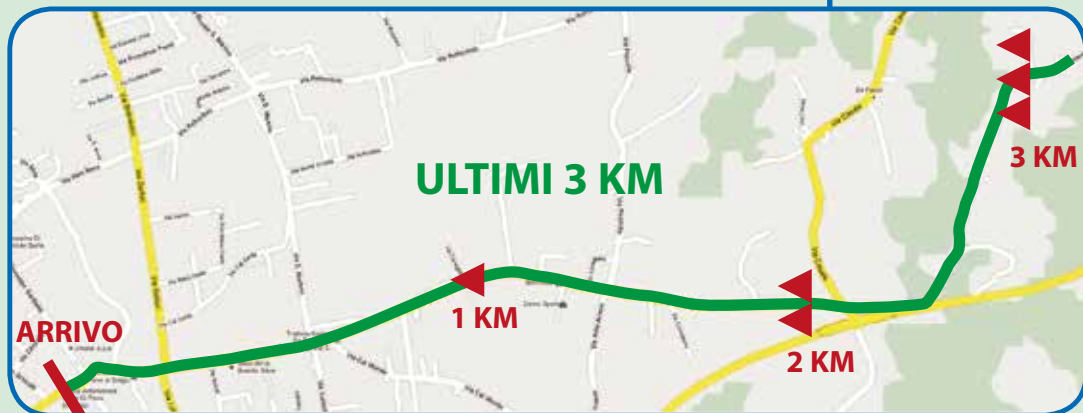

Logistica Partenza-Arrivo
Logistique Départ-Arrivée



Legenda dei simboli convenzionali
Legenda des symboles conventionnels

	Partenza / Départ		Foglio Firma Signature feuille de départ		P Parcheggio pubblico Parking		Docce Douches
	Arrivo / Arrivée		Riunione tecnica Réunion technique		P Parcheggio squadre Parking équipes		WC Servizi igienici Toilette
	Quartiere tappa Permanence		Controllo medico Contrôle médical		S Stampa Presse		Deviazione obbligatoria automezzi al seguito Derivation obligatoire officiels

VALORIZZIAMO IL SERRAMENTO



CONCESSIONARIO DI ZONA

MAZZERO s.r.l.
Ferramenta

Via Campestrin 3/A Fraz. Soligo
31010 Farra di Soligo (TV)
Tel. 0438.964840 Fax 0438.83328
E-mail: mazerof@mazzero.191.it

TABELLA DI MARCIA - KILOMETRICA ORARIA

33° Trofeo GD Dorigo 10^ M.O. Biemmereti 33^ M.O. Cristiano e Ettore Floriani						media km/h			
33^ M.O. Emilio Mazzerò					Distanze		38	39	40
Giri	Altimetria	Località	km parz.	km progr.	Ora di Passaggio				
1	134,2	Pieve di Soligo - Piazza Vittorio Emanuele II°	0,000	0,000	14.00	14.00	14.00		
	161,6	Soligo (Sede Alpini) TV	2,590	2,590	14.04	14.03	14.03		
	148	Solighetto Centro (Chiesa - piazza Libertà)	1,960	4,550	14.07	14.07	14.06		
	206	Refrontolo (incrocio da Piol)	3,800	8,350	14.13	14.12	14.12		
	184,8	Località Federa	2,900	11,250	14.17	14.17	14.16		
2	134,2	Pieve di Soligo - Piazza Vittorio Emanuele II°	3,350	14,600	14.23	14.22	14.21		
	161,6	Soligo (Sede Alpini) TV	2,590	17,190	14.27	14.26	14.25		
	148	Solighetto Centro (Chiesa - piazza Libertà)	1,960	19,150	14.30	14.29	14.28		
	206	Refrontolo (incrocio da Piol)	3,800	22,950	14.36	14.35	14.34		
	184,8	Località Federa	2,900	25,850	14.40	14.39	14.38		
3	134,2	Pieve di Soligo - Piazza Vittorio Emanuele II°	3,350	29,200	14.46	14.44	14.43		
	161,6	Soligo (Sede Alpini) TV	2,590	31,790	14.50	14.48	14.47		
	148	Solighetto Centro (Chiesa - piazza Libertà)	1,960	33,750	14.53	14.51	14.50		
	206	Refrontolo (incrocio da Piol)	3,800	37,550	14.59	14.57	14.56		
	184,8	Località Federa	2,900	40,450	15.03	15.02	15.00		
4	134,2	Pieve di Soligo - Piazza Vittorio Emanuele II°	3,350	43,800	15.09	15.07	15.05		
	161,6	Soligo (Sede Alpini) TV	2,590	46,390	15.13	15.11	15.09		
	148	Solighetto Centro (Chiesa - piazza Libertà)	1,960	48,350	15.16	15.14	15.12		
	206	Refrontolo (incrocio da Piol)	3,800	52,150	15.22	15.20	15.18		
	251,6	V. Cav. di Vittorio Veneto	1,050	53,200	15.24	15.21	15.19		
	128	Incrocio Ponte Maset	4,050	57,250	15.30	15.28	15.25		
	109,4	Località Casotto (rotatoria)	1,650	58,900	15.33	15.30	15.28		
	243	Cà del Poggio GPM	1,100	60,000	15.34	15.32	15.30		
	261,5	San Pietro di Feletto	1,150	61,150	15.36	15.34	15.31		
	181,2	Santa Maria di Feletto	3,600	64,750	15.42	15.39	15.37		
	98,5	Incrocio con SP 38 - V. Crevada	1,450	66,200	15.44	15.41	15.39		
	202,8	Colvendrame GPM	3,000	69,200	15.49	15.46	15.43		
	5	134,2	Pieve di Soligo - Piazza Vittorio Emanuele II°	4,900	74,100	15.57	15.54	15.51	
161,6		Soligo (Sede Alpini) TV	2,590	76,690	16.01	15.57	15.55		
148		Solighetto Centro (Chiesa - piazza Libertà)	1,960	78,650	16.04	16.01	15.57		
206		Refrontolo (incrocio da Piol)	3,800	82,450	16.10	16.06	16.03		
251,6		V. Cav. di Vittorio Veneto	1,050	83,500	16.11	16.08	16.05		
128		Incrocio Ponte Maset	4,050	87,550	16.18	16.14	16.11		
109,4		Località Casotto (rotatoria)	1,650	89,200	16.20	16.17	16.13		
243		Cà del Poggio GPM	1,100	90,300	16.22	16.18	16.15		
261,5		San Pietro di Feletto	1,150	91,450	16.24	16.20	16.17		
181,2		Santa Maria di Feletto	3,600	95,050	16.30	16.26	16.22		
98,5		Incrocio con SP 38 - V. Crevada	1,450	96,500	16.32	16.28	16.24		
202,8		Colvendrame GPM	3,000	99,500	16.37	16.33	16.29		
6		134,2	Pieve di Soligo - Piazza Vittorio Emanuele II°	4,900	104,400	16.44	16.40	16.36	
	161,6	Soligo (Sede Alpini) TV	2,590	106,990	16.48	16.44	16.40		
	148	Solighetto Centro (Chiesa - piazza Libertà)	1,960	108,950	16.52	16.47	16.43		
	206	Refrontolo (incrocio da Piol)	3,800	112,750	16.58	16.53	16.49		
	251,6	V. Cav. di Vittorio Veneto	1,050	113,800	16.59	16.55	16.50		
	128	Incrocio Ponte Maset	4,050	117,850	17.06	17.01	16.56		
	109,4	Località Casotto (rotatoria)	1,650	119,500	17.08	17.03	16.59		
	243	Cà del Poggio GPM	1,100	120,600	17.10	17.05	17.00		
	261,5	San Pietro di Feletto	1,150	121,750	17.12	17.07	17.02		
	181,2	Santa Maria di Feletto	3,600	125,350	17.17	17.12	17.08		
	98,5	Incrocio con SP 38 - V. Crevada	1,450	126,800	17.20	17.15	17.10		
	202,8	Colvendrame GPM	3,000	129,800	17.24	17.19	17.14		
	134,2	Pieve di Soligo - Piazza Vittorio Emanuele II° (Arrivo)	4,900	134,700	17.32	17.27	17.22		

I.R. = Inizio Rifornimento - F.R. = Fine Rifornimento - TV = Traguardo Volante - GPM = Gran Premio della Montagna



NOVAMOBILI
nidi
cinquanta3



PREMI

Dal 1° Al 20° Secondo Tabella U.C.I.

A) DI CLASSIFICA

- 1° € 300 + M.O. ETTORE E CRISTIANO FLORIANI + Orologio Swatch (OREFICERIA POSSAMAI) + Orologio LOCMAN (OREFICERIA TOFFOLATTI PIEVE) + Conf. Vini PERLAQE SOLIQUO + OPERA IN CRISTALLO DEL MAESTRO VARISCO.
- 2° € 230 + M.O. S.C. SOLIQUETTO 1919 + Orologio Swatch (OREFICERIA POSSAMAI) + Conf. Vini PERLAQE SOLIQUO + OPERA IN CRISTALLO DEL MAESTRO VARISCO.
- 3° € 180 + M.O. S.C. SOLIQUETTO 1919 + Orologio Swatch (OREFICERIA POSSAMAI) + Quadro in ARGENTO (OROLOGERIA ZANZOTTO VITTORINO SOLIQUETTO) + Conf. Vini PERLAQE SOLIQUO + OPERA IN CRISTALLO DEL MAESTRO VARISCO.
- 4° € 150 + M.O. S.C. SOLIQUETTO 1919 + Orologio Swatch (OREFICERIA POSSAMAI) + Conf. Vini PERLAQE SOLIQUO.
- 5° € 110 + M.O. S.C. SOLIQUETTO 1919 + Orologio Swatch (OREFICERIA POSSAMAI)+ Conf. Vini PERLAQE SOLIQUO.
- 6° € 80 + Conf. Vini PERLAQE SOLIQUO.
- 7° € 70 + Conf. Vini PERLAQE SOLIQUO.
- 8° € 60 + Conf. Vini PERLAQE SOLIQUO.
- 9° € 50 + Conf. Vini PERLAQE SOLIQUO.
- 10° € 40 + Conf. Vini PERLAQE SOLIQUO

B) DI RAPPRESENTANZA

Trofeo GD Dorigo, alla società del vincitore.
M.O. Emilio MAZZERO, alla società con i migliori classificati nei primi 5 arrivati
M.O. RENZO FRASSETTO (DS), al direttore sportivo del vincitore
M.O. Studio LEGALE AVV. DALLE CESTE ALBERTO, al 1° classificato 1° ANNO

C) M.O. BIEMMERETI classifica a squadre

1° cl. M.O. + € 200 2° € 100 3° € 50

D) GRAN PREMIO della MONTAGNA - Dalle CESTE Angelo Utensili

A punti 5-3-1 G.P.M. Il muro di CA del Poggio - 1° M.O. 2° € 70 3° € 50

E) GRAN PREMIO della MONTAGNA - Memorial Lucio Barisan

A punti 5-3-1 G.P.M. Colvendrame - 1° M.O. 2° € 70 3° € 50

F) T.V. A punti 5-3-1 TV Soligo Alpini di Soligo - 1° € 100 2° € 70 3° € 50

G) T.V. ADDIS ABEBA A punti 5-3-1 ad ogni passaggio davanti al BAR,

1° classificato € 70 2° classificato € 50 3° classificato € 30.

H) UNA CONFEZIONE di vino PERLAQE srl - via Cal del MUNER, 16 Soligo (TV) TEL. 0438 900203, A TUTTI i DIRETTORI SPORTIVI.

Tutte le porte
che puoi immaginare



COLLEZIONE WARP 2021
gd-dorigo.com



**ALBO D'ORO TROFEO GD DORIGO - BIEMMERETI
M.O. ETTORRE E CRISTIANO FLORIANI - M.O. EMILIO MAZZERO**

1999

1. ERMETI GIAIRO
G.S. Vigorplant - Carrozzi Carni
2. BERTOLINI BRUNO
V.C. Schievano Tecnover
3. MARTINI PATRICK
S.C. GERMANO ZAMA FAENTINA

2000

1. GOUSSEV VLADIMIR
Nazionale Russa
2. CURINO ANDREA
Vigorplant Carozzi-Carni
3. TCHERNIKOV ANDREI
Nazionale Russa

2001

1. MENDOLARO ANTONIO
Velo Club Seano
2. FAILLI FRANCESCO
G.S. Bottegone
3. EREMINE ROMAN
Nazionale Russa

2002

1. ZHDANOV ALEXANDER
Nazionale Russa
2. SCARABELLO MAURO
Team Ciclistico FDB
3. SANTABROGIO MAURO
G.C. Canturino 1902

2003

1. BELLETTI MANUEL
S.C. Rinascita Ravenna
2. PONTIROLI DAVIDE
S.C. Nial Nizzoli
3. CARDAMONE GIUSEPPE
V.C. Seano One Campania

2004

1. SPILAK SIMON
S.C. Radenska Rog Pinarello
2. MASIERO FEDERICO
Ima-Moro-Brugnomo G.S.
Spercenigo
3. KISERLOVSKI ROBERT
Nazionale Croata

2005

1. MALACARNE DAVIDE
A.C.D. Rinascita Ormelle
2. BENFATTO MARCO
G.S. Postumia 73 Dino Liviero
3. BRAMBILLA GIORGIO
V.S. Biassono

2006

1. CANOLA MARCO
S.C.D. Utensilnord Schio Palladio
2. MAGAZZINI ENRICO
Cycling Team Vangi di Nardo Lampre
3. COLLODEL MATTEO
G.S. Cieffe Forni Industriali
Vittorio Veneto

2007

1. SINITSYN KIRIL
Nazionale Russa
2. FAVILLI ELIA
U.S. Arianna Rimor
3. MAKAROV MAXIM
Nazionale Russa

2008

1. ANTONINI SIMONE
Stabia Iperfinisia
Pratese Grassi
2. GANI DAVIDE
Team Danieli
3. MAIR STEFAN
Recheis Scott Latella

2009

1. DZAMASTAGIC MARK
Hit Casino
2. MILANI GIANLUCA
A.S.D. Postumia 73
3. PENASA PIERRE PAOLO
A.S.D. Pavoncelli U.S. Ausonia

2010

1. ZORDAN ANDREA
Work Service Brenta
2. POLANC JAN
Sava Kranj
3. STERBINI SIMONE
Guazzolini Coratti

2011

1. CONTI VALERIO
Guazzolini Coratti
2. OTONICAR MARTIN
Kk Nova Gorica Hit Gorica
3. MOHORIC MATEJ
Kk Sava Krani

2012

1. LONGO LUDOVICO
Cieffe - Banca Della Marca
2. TRABUCCO LORENZO
Rinascita Sacilese Ormelle
3. CAMPAGNOLO GIOVANNI
GS Pressix P3 Miro Sport

2013

1. FORTUNATO LORENZO
Work Service
2. VELASCO SIMONE
Work Service
3. ROTA LORENZO
Aurea Zanica

2014

1. VERZA RICCARDO
GCD Contri Autozai
2. FUGGIANO ROCCO
Abruzzo Rappresentativa Regionale
3. LANZANO TIZIANO
UC Porto S. Elpidio Foligno

2015

1. BETTIOL COSIMO
G.S. Stabia Ciclismo
2. PRONSKIY WADIM
Kazakhstan Cycling Federation
3. RICCARDO VERZA
G.C.D. Contri Autozai Patos

2016

1. GALL FELIX
LVR Tirol
2. DONEGÀ MATTEO
S.S. Sancarlese
3. POGACAR TADEJ
Team Radenska AS

2017

1. JARC ALIAZ
Adria Mobil
2. ZANA FILIPPO
GCD Autozai-Contri-Bianchi
3. ALEOTTI GIOVANNI
S.S. Sancarlese Bicicult

2018

1. CARPENE SAMUELE
Assali Stefan Omap
2. MARCELLUSI MARTIN
Il Pirata Z'niper
3. ACCO ALESSIO
Team Work Service

2019

1. TIBERI ANTONIO
Team Franco Ballerini due C
2. RACCANI SIMONE
Borgo Molino Rinascita Ormelle
3. VERRE ALESSANDRO
Cps Professional Team

2020

Non disputata causa
PANDEMIA COVID 19

FERRACIN

ABBIGLIAMENTO

**ALBO D'ORO
TROFEO GUIDO DORIGO**

1982

SANTANTONIO FABRIZIO - Rin. Pol. Ormelle

1983

ZILLE MARIO - S.C. La Pujese

1984

DE LAZZARI FABRIZIO - V.C. Mirano Cicli Faggin

1985

DE NONI SILVANO - S.C. Solighetto 1919
Dielle Mobili

1986

TOZZO ANDREA - S.C. MG Boys

1987

TOZZO MICHELE - S.C. Maqlificio MG Boys

1988

CALDO LUCA - S.C. La Pujese

1989

LORENZI ANDREA - G.S. Diesel Verona

1990

ZUCCATTI IVANO - G.S. Canturino

1991

ALESSIO CANCELLIER - Vittorio Veneto

**ALBO D'ORO
M.O. MAZZERO - C. FLORIANI**

1989

SCHIAVON FRANCO - G.S. Coop. Arriqiani
Spercenigo

1990

BOSIN GIANNI - U.S. Montecorona

1991

BALDO WILMER - Cicli S. Marco Mattarollo

1992

ZANOTTO ILARIO - G.S. Car Diesel V. Ind.

1993

ZANDARIN FLAVIO - V.C. Schievano N.P.

1994

DI LUCA DANILO - Di Federico Mobili

1995

BULGARELLI FABIO - S.C. Imal Ped. Modenese

1996

VINALE ALBERTO - S.C. Rinascita Ormelle

1997

SANVIDO ANDREA - S.C. Generali Befra

1998

SANVIDO ANDREA - S.C. Generali Befra



Foto: Mario Sterpin

TeleCiclismo



Via Francesco Scipione Orologio, 6 - PADOVA
Tel. 345 8941716 - 345 7466212
www.teleciclismo.com - info@teleciclismo.com

LO PUOI VEDERE OGNI GIOVEDÌ DALLE ORE 20,45 SU:

TELECHIARA

CANALE 14 E 604 PER IL VENETO E FRIULI VENEZIA GIULIA
CANALE 74 PER IL TRENTINO ALTO ADIGE

DAL SATELLITE

TVA VICENZA SKY CANALE 832

GIOVEDÌ DALLE ORE 20,45

advisionair.it

EVOLUZIONE DELLE FORME

METAMORPHOSIS COLLECTION
PORTA CORNER



door2000.it

DOOR2000
italian door to design



**★ STELLA
COMMERCIALE**

0438/842116
VENDITA PNEUMATICI BATTERIE MARMITTE

Via Vittorio Veneto, 39 - PIEVE DI SOLIGO (Treviso)
stellacommerciale@gmail.com - www.stellacommercialepneumatici.com



Foto: Mario Sterpin



**LORENZON
CARLO**

AUTOFFICINA

31053 PIEVE DI SOLIGO (TV) - Via Sernaglia, 76 int. 11
Tel. 0438 981594 - Cell. 333 6504555



**IMPRESA EDILE
CHRISTIAN
POLESEL**

**COSTRUZIONI - RESTAURI - POSA PAVIMENTI
e RISANAMENTO TERRAZZI**

Tel. 0438 981267 - Cell. 348 4467606
Via Sartorello, 19 - 31050 SOLIGHETTO (Treviso)
poleselchristian@hotmail.it



VIA CALBRUNA 1/D - PIEVE DI SOLIGO
Tel. 0438 1675600



SPECIALITÀ
SPIEDO E GRIGLIA

OSTERIA "CICCI" DA ALICE

di Alice Bernardi

Tel. 0438.983651

Via Castelletto, 12
PEDEGUARDA di FOLLINA (TV)

chiuso
martedì e mercoledì sera



Osteria Cicci da Alice

mail:osteriacicci@outlook.it



ribo' TRANCIATI

di Dalle Crode Giancarla e Rigo Idelmo

Via Prà della Fiera, 45/A - 31020 FALZE' DI PIAVE (TV)
SERNAGLIA DELLA BATTAGLIA - Tel. 0438.896152 - Fax 896389

**POSSAMAI
& ZANONI**

manifattura marmi

PIANI PER CUCINA IN QUARZO E GRANITI CON
TESSITURE TECNOLOGICHE DELLE SUPERFICI

SCALE

RIVESTIMENTI

DAVANZALI

tel. 0438 840269
mail: possamaiezanoni@gmail.com

BVR

componenti per l'industria del mobile



BVR s.a.s. di Tarpini Giuseppe e C.

Via degli Artigiani, 69
22040 Lurago d'Erba (Co) Italy
Telefono +39 031 696555 - Fax +39 031 696177
www.bvr.it - info@bvr.it



Foto: Mario Sterpin



Ristrutturazioni
Restauro

Via Brandolini, 128
31050 SOLIGHETTO (TV)

Tel. 0438.82234
Franco 339.2226469
Graziano 320.3790017



MAPS LOGISTICA s.r.l.

SEDE OPERATIVA:

Località Talponè n° 7/A
31030 Cison di Valmarino (TV)

SEDE LEGALE:

Via G.M. Concina n° 5/5
33080 Prata di Pordenone (PN)

Telefono +39 0438 85674

Sito: www.mapslogistica.it - E-mail: info@mapslogistica.it



Foto: Mario Sterpin

MATTEO SECH

Ingegnere

Progettazione e realizzazione
di impianti elettrici,
fotovoltaici e idrotermosanitari

t. 348 1755252 - matteo_sech@alice-it
via Quirico Viviani 1/1 - 31010 Farra di Soligo (Treviso)

SPAZINTERNI
ABITARE SU MISURA

**PROGETTAZIONE E
REALIZZAZIONE D'INTERNI**

Dozza Massimo cell. 348 3613996



via G. Schiratti 99/c - Pieve di Soligo (TV)
Tel/Fax 0438 981188 - info@spazinterni.it
www.spazinterni.it



Studio De Lucca
commercialista revisore legale

Via Aldo Moro, 4 - 31053
Pieve di Soligo (TV)

t. +39 0438 82776
f. +39 0438.694711

info@commercialistadelucca.com
www.commercialistadelucca.com



L'ELETTRICA srl

IMPIANTI CIVILI ED INDUSTRIALI

Via Toti Dal Monte, 33
Tel. 0438.82389
Fax 0438.980749

31050 BARBISANO (TV)
e-mail: fpadoin@libero.it



Foto: Mario Sterpin

ECLISSE sponsor maglia



LA VITTORIA È UN GIOCO DI SQUADRA



ECLISSE è sponsor maglia di Paola Egonu.
Insieme **condividiamo** tenacia, entusiasmo e **desiderio di guardare sempre oltre** per oltrepassare ogni confine.
Il futuro è fatto di persone, perché in queste risiede la capacità di raggiungere ogni traguardo.

Da oltre 30 anni ECLISSE progetta e realizza **controtelai per porte scorrevoli** all'avanguardia grazie al forte orientamento verso l'innovazione, la qualità e la valorizzazione delle persone.

Scopri tutte le innovazioni su www.eclisse.it



ISOLATUTTO

IL CASSONETTO

PERCHE' ISOLARE TUTTO?

- stop agli spifferi!
- stop al rumore!
- economico!
- facile l'ispezione!
- facile da posare!
- non sporca e non necessita di opere murarie!

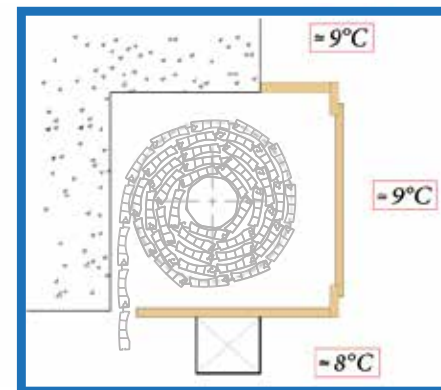
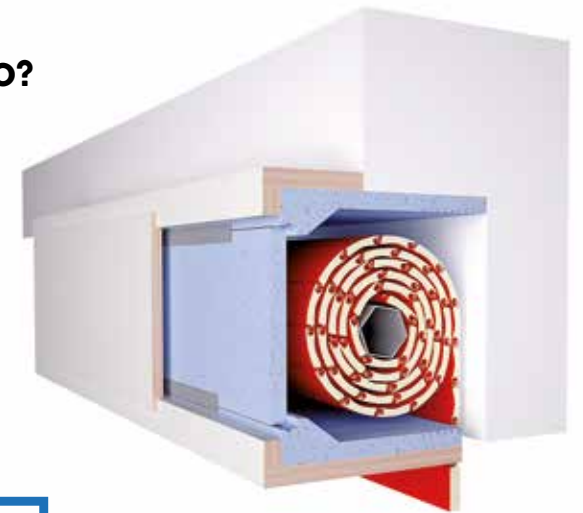

cassonetto senza isolatutto



video di posa

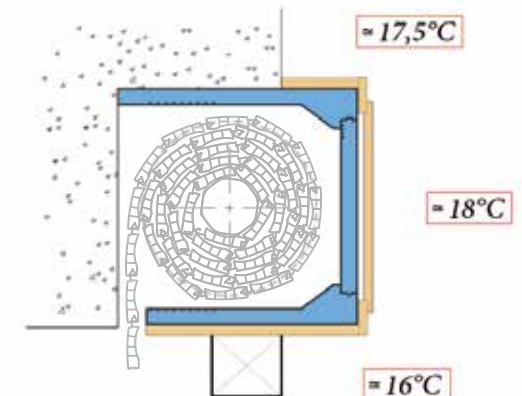

cassonetto con isolatutto



SISTEMI PERFORMANTI
PER INFISSI DALLE OTTIME
PRESTAZIONI.

De Faveri srl
Zona Ind. via Casale 15/E
31020 Refrontolo (TV)

Tel. 0438 840206
Fax 0438 981616
info@defaveri.it
www.defaveri.it



D.I.V.A.
IGIENE AMBIENTALE



DERATTIZZAZIONE - DISINFESTAZIONE
SANIFICAZIONE

www.divaigieneambientale.it



SOGNO VENETO[®]
reti · materassi · guanciali

100% PRODOTTO IN ITALIA



rete a motore in legno
+ dispositivo medico

Materasso a molle indipendenti con
Sostegno Attivo brevettato che garantisce
un adeguato sostegno per ogni corporatura



L.W.L

"Il Ferro Battuto"



LUCCHETTA s.n.c.

Via dei Colli, 9 - 31051 FOLLINA (TV) - Tel. e Fax 0438 970573 - E-mail: lwl.follina@libero.it



Sogno Veneto è un marchio by
BIEMMERETI Spa
Via del Mercato 16
31020 Sernaglia della Battaglia (TV)

sognoveneto.it



Foto: Mario Sterpin

FRIGO VERNICI sas

di Gianfranco Frigo & C.

Via Lombardia, 5/e
 31050 MONASTIER DI TREVISO (TV)
 Tel. 0422 791506 / Fax. 0422 791504
 e-mail: info@frigovernici.it
www.frigovernici.it



Vernici per legno
Effetti speciali
Prodotti ignifughi
Resine



ALESSANDRO
simoni.sas14@yahoo.it



ILVA
 vernici per legno



GANI COLOR
 Resine e vernici speciali
 per il mobile e l'interior design



RESINE PER PAVIMENTI PARETI E ARREDAMENTO



Sistemi per la protezione passiva dal fuoco.



S.N.C.

COMPONENTI PER MOBILI

Via Prà della Fiera, 49
FALZÈ DI PIAVE (TV) - Sernaglia della Battaglia
Tel. 0438 896256 - Fax 0438 896287
www.dpnitalia.it - amministrazione@dpntv.it

CQOP SOA
COSTRUTTORI QUALIFICATI OPERE PUBBLICHE

edilsoligo

IMPRESA COSTRUZIONI srl

Casella Postale, 2 - 31053 PIEVE DI SOLIGO (TV)
Tel. 0438 840379 - Fax 0438 840353
impresacostruzione13@libero.it



SPINA OTELLO

Cell. 347 7816120

DENNIS

Cell. 345 0760104

Via Cal de Medo, 19 - 31050 SOLIGHETTO (TV)



Foto: Mario Sterpin



www.ghidini.com



MASTER PROFILI SRL - VIA EMILIO SEGRÉ, 36
31040 MEDUNA DI LIVENZA (TV)
TEL 0422 866888 - FAX 0422 866877
FAX MODEM 0422 866855



BORTOLIN ANGELO

BORTOLIN ANGELO SPUMANTI Sas
di Bortolin Desiderio & C.
Via Strada di Guia, 107
31049 Valdobbiadene (Treviso) Italy
tel. (+39) 0423 900125
fax (+39) 0423 901015
e-mail: info@bortolinangelo.com
www.bortolinangelo.com

Erreclieffe srl

Stampa e veniciatura
componenti per l'arredamento



Erreclieffe srl

Via Camiei, 29 Follina (TV)
Tel. 0438971084 Fax. 0438974360
info@erreclieffe.eu www.erreclieffe.eu



ARREDAMENTI
FLORIANI
di Giorgio Floriani



■
Via Trento e Trieste, 19
Cison di Valmarino (TV)
Cell. 333 5484568



COLLODET

Specialità Alimentari



Via Capovilla 25
Pieve di Soligo (TV)
Tel. 0438 83351

Chiuso il lunedì mattina

Cartoleria Edicola Giocattoli

12

Luca & Sonia



LOTTOMATICA
italiaservizi

punto
servizi



La Bella - Follina Via Ligonto, 11 - tel. 0438.970683



Le nostre pizze a casa tua

Dal 2007



Foto: Mario Sterpin

Partner Klima-Haus



MEROTTO BAU s.r.l.



COSTRUZIONI - RESTAURI
PITTURE - ISOLAMENTI A CAPPOTTO

Via G. Verdi, 62 Z.I. Col San Martino - 31010 Farra di Soligo (TV) - Tel. 0438 898 240
Fax 0438 898 435 - info@impresamerotto.com - Sede legale: Via Fiume, 5 - 39100 Bolzano

LA SICUREZZA SI VEDE
LA PASSIONE SI SENTE



CAMPANA
IMBALLAGGI

Campana Imballaggi

Mettiamo al sicuro i tuoi prodotti.
Seguiamo il nostro team di ciclismo.
Tutto con la stessa passione.

Via Stazio, 39
36020 SAN NAZARIO – CARPANÉ (VI)
Telefono: 0424 99517
Email: info@campanaimballaggi.it



Foto: Mario Sterpin

4
Ciacole
Snack Bar

"4 CIACOLE" SNACK BAR DI PASET SARA
 Via dei Colli, 20 - 31020 Soligo (TV)
 Tel. 0438 983084



daniele biscaro

ASSICURAZIONI

■ PIEVE DI SOLIGO
 Piazza Caduti nei Lager, 9/4
 Pieve di Soligo (TV)
 Tel. 0438 980 700
 Fax 0438 980 246

info@biscaroassicurazioni.com
 www.biscaroassicurazioni.com



CASAGRANDE
SCAVI SRL

SISTEMAZIONI AGRARIE - LOTTIZZAZIONI
 COSTRUZIONI STRADALI - SOTTOSERVIZI
 DEMOLIZIONI - SCAVI - EDILIZIA IN GENERE

MATTEO CASAGRANDE
 cell. +39 391 4894013
 matteo@casagrandescavi.it

Via Martiri della Libertà, 4
 31010 FARRA DI SOLIGO (Treviso)
 info@casagrandescavi.it - Tel. 348 6560603

*Enoteca
Corte del Medà*



Tel. 0438 840605
Corte del Medà, 15 - PIEVE DI SOLIGO (TV)

Chiuso la domenica



di Lorenzon Cristiano Sas

Vendita e Installazione materiale Elettrico civile e Industriale

Via Mure, 32 - 31053 PIEVE DI SOLIGO (TV)
Tel. 0438 83499 - E-mail: elettroarca@virgilio.it



Foto: Mario Sterpin

**De Pizzol Gabriele
VENDITA FUNGHI e
FRUTTI DI BOSCO**

Via Strada delle Rive, 6
31053 Pieve di Soligo TV
Tel. 335 7045131
Fax 0438 841249
gabrieledepizzol@outlook.it



Possamai

GIOIELLERIA OREFIGERIA ARGENTI OROLOGI

... un regalo per ogni ricorrenza

TISSOT

Loccai

swatch 

Calvin Klein

CHIMENTO

MORELIATO

RADO
Switzerland

TAGHeuer

PIEVE DI SOLIGO - PIAZZA UMBERTO I°

TEL. 0438 82 230

Scatolificio  s.r.l.

Via Mercatelli, 20 Loc. S. Anna
31058 **COLLALTO**
di Susegana (Tv)

Tel. 0438.896223
Fax 0438.896293
www.scatolificio75.it



**COSTRUZIONI
GENERALI
E RESTAURI**
di
Collot Danilo

Sede: Via F. Fabbri, 57 - 31050 Solighetto (TV)
Cell. 349.3197426 - 360.213658 Tel. 0438.82502

al caminetto
ristorante
Cucina tradizionale veneta

Via Martiri della Libertà, 15
31051 FOLLINA (Treviso)
Tel. e Fax 0438 970402
e-mail: alcaminetto.follina@libero.it



PERCORSO: vedi tabella ORARIA chilometrica di MARCIA

- RITROVO CORRIDORI E VERIFICA LICENZE, presso BIBLIOTECA COMUNALE GIACOMO E MARIA BATTISTELLA MOCIA.
- PARTENZA ORE 14 da PIAZZA VITTORIO EMANUELE II - PIEVE DI SOLIGO (TV).

RINGRAZIAMENTI

La S.C. Solighetto 1919 - G.D. DORIGO ed il Comitato Organizzatore ringraziano tutte le Ditte che hanno contribuito alla buona riuscita della manifestazione.

Un *grazie* particolare alle AUTORITÀ, alle Stazioni dei Carabinieri, ai Vigili Urbani dei Comuni interessati dalla manifestazione, ai gruppi alpini di Soligo-Solighetto-Pieve di Soligo-Refrontolo ed a tutti i collaboratori.

F.lli BARISAN



F.lli Barisan srl
Via Quartier del Piave - 31053 Pieve di Soligo (Tv) - Tel. 0438 83128



www.barisanauto.it

- **VETTURE NUOVE A KM 0**
- **VETTURE USATE SELEZIONATE**
- **PAGAMENTI RATEALI PERSONALIZZATI ANCHE SENZA ANTICIPO**
- **SERVIZIO ASSISTENZA QUALIFICATO, RAPIDO CON REVISIONI**



INVESTIRE NELLE AZIENDE ITALIANE PER OTTENERE VANTAGGI FISCALI GRAZIE AL PIANO INDIVIDUALE DI RISPARMIO



Le linee di gestione GP Benchmark PIR investono una parte del patrimonio nelle piccole e medie imprese italiane. Puoi così favorire la crescita dell'economia reale e ottenere un vantaggio fiscale.

Servizio d'investimento commercializzato da:



www.bancaprealpisanbiagio.it

Marketing CCB 04.2021 | Messaggio pubblicitario con finalità promozionale. Non costituisce offerta o invito alla conclusione di un contratto per la prestazione del servizio di gestione di portafogli. GP Benchmark PIR è un servizio di investimento prestato da Cassa Centrale Banca - Credito Cooperativo Italiano S.p.A. L'informativa e le condizioni contrattuali complete sono a disposizione presso la sede di Cassa Centrale Banca e gli sportelli delle banche che commercializzano il servizio.